aktuell
Ausgabe Nr. 8
Freitag, 20. April 2018
mosnang
dreien libingen mühlrüti

Gemeinderat beabsichtigt den Bau einer öffentlichen Tiefgarage in Mosnang

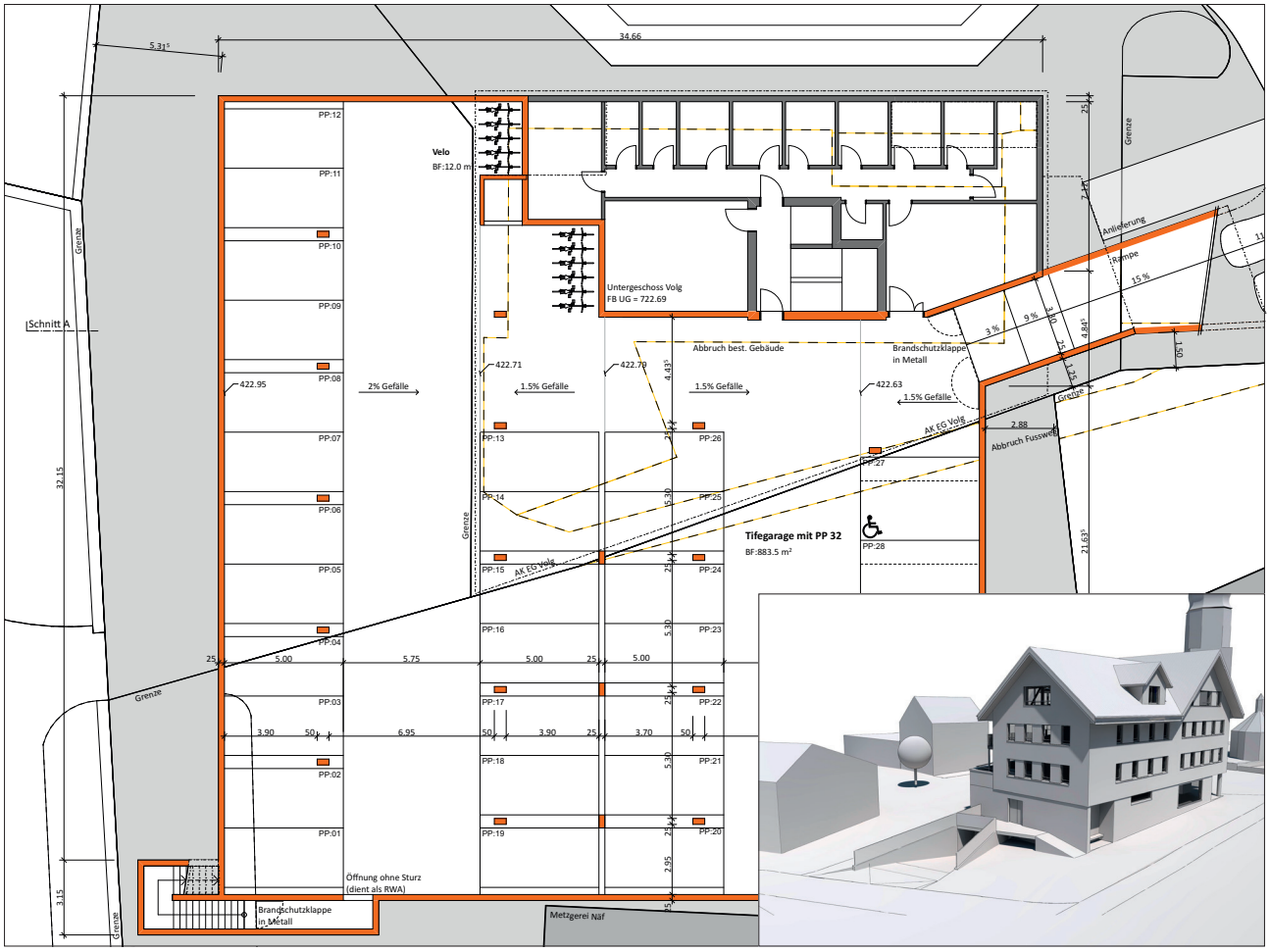

An der Bütschwilerstrasse 4 im Dorfzentrum von Mosnang soll eine neue Tiefgarage entstehen. Im Zusammenhang mit dem geplanten Bauprojekt der Konsumgenossenschaft Mosnang (Neubau Ladenlokal mit 9 Wohnungen) plant der Gemeinderat den Neubau einer öffentlichen Tiefgarage.

Nach deren Realisierung stehen im Dorfzentrum von Mosnang – auf den verschiedenen Flächen, welche sich im Eigentum der Gemeinde befinden – 65 öffentliche Parkplätze zur Verfügung. Langzeitparker erhalten die Möglichkeit, Parkplätze gegen eine Entschädigung zu mieten.

Der Gemeinderat erachtet das vorliegende Projekt als einmalige Chance um im Dorfzentrum ein Generationenprojekt zu realisieren. Die Kombination mit dem Projekt der Konsumgenossenschaft bietet eine ideale Ausnützung des vorhandenen Potentials. Das Thema «innere Entwicklung» zwingt die Gemeinde zu einem haushälterischen Umgang mit Bauland. Mit bodensparender Bautätigkeit sollten insbesondere die Gemeinden und vor allem in den Zentren eine Vorbildfunktion einnehmen.

Der Gemeinderat erachtet eine gesamtheitliche Bewirtschaftung der Parkmöglichkeiten im Dorf Mosnang zurzeit als nicht realistisch. Deshalb sollen die neu geschaffenen Parkplätze auch in der Tiefgarage kostenlos angeboten werden und den einheimischen Konsumenten von Gewerbe, Tourismus und öffentlicher Dienstleistung zu Gute kommen.

An der gut besuchten Informationsveranstaltung vom 3. April 2018 stellte der Gemeinderat fest, dass der Bedarf für diese Investition erkannt wird. Einige Hinweise und Wortmeldungen in Bezug auf die zukünftige Bewirtschaftung wurden vom Gemeinderat zur Kenntnis genommen. Der vorübergehend aus dem Projekt entfernte Lift wurde wieder in die Pläne integriert.

Die Erstellungskosten betragen voraussichtlich Fr. 1’340’000.00. Gemäss unserer Gemeindeordnung beschliesst die Bürgerschaft über einmalige neue Ausgaben über 1 Million Franken an der Urne.

Der Gemeinderat wird Ihnen, geschätzte Stimmbürgerinnen und Stimmbürger, den Kreditantrag an der Urnenabstimmung vom 10. Juni 2018 stellen. Mit einem umfassenden Bericht werden wir Sie vorgängig ausführlich informieren.

Der Gemeinderat

Aus dem Gemeinderat

Personelles

Aus zahlreichen guten Bewerbungen hat der Gemeinderat Anita Rüegg, Dottingen 37, Mosnang per 1. Mai 2018 als neue Teilzeitmitarbeiterin (20%) in der Abteilung Ratskanzlei, Bau und Infrastruktur gewählt. Anita Rüegg hat ursprünglich eine Verwaltungslehre absolviert und ist aktuell Mitglied der Geschäftsprüfungskommission. Aufgrund des Anstellungsverhältnisses hat Anita Rüegg ihren Rücktritt als Mitglied der Geschäftsprüfungskommission der Gemeinde Mosnang erklärt. Die Ersatzwahl findet voraussichtlich am 23. September 2018 statt.

Ersatz der Kühltechnik Notschlachtanlage und Tierkörpersammelstelle

Bei der Notschlachtanlage mit angegliederter Regionaler Tierkörpersammelstelle, Engi, Bütschwil steht 2019 der Ersatz der Kühltechnik an. Der Gemeinderat anerkennt die Notwendigkeit und sieht den Gemeindeanteil von Fr. 7'900.00 im Budget 2019 vor.

Sanierung Sägestich

Der Gemeinderat hat folgende Arbeiten vergeben:
- Baumeisterarbeiten Unterbau an die Firma Oberhänsli Bau AG, Mosnang
- Baumeisterarbeiten Oberbau an die Firma E. Weber AG, Wattwil
- Verbauungsarbeiten (Spezialtiefbau) an die Firma Ribbert AG, Maienfeld

Die Sanierungsarbeiten beginnen voraussichtlich im Frühsommer 2018.

Ausserdem hat der Gemeinderat ...

... Roland und Priska Brändle, Rachlis 2577, Mosnang einen Beitrag an den Neubau eines Löschwasserbehälters ausbezahlt.

Baubewilligungen

Kornel Truniger, Abbruch und Neubau Gartenhaus, Sonnhalden 52, Mosnang

Bauanzeigen nach Art. 139 PBG

Bauherrschaft
Swisscom (Schweiz) AG, Dürrenmattstr. 9, 9000 St. Gallen

Bauvorhaben
Neubau Mobilfunkanlage für Swisscom (Schweiz) AG mit neuen Antennen

Lage
Grundstück Nr. 2, Kirchplatz, Mosnang

Auflagefrist
23. April bis 7. Mai 2018

Bauherrschaft
Säulizucht Chrimberg AG, Sonnenhof 2993, 9602 Müselbach

Bauvorhaben
Um- und Anbau Schweinezuchtställe Vers. Nr. 714, 715; Neubau Jauchegrube

Lage
Grundstücke Nr. 571 und 2078, Chrimberg, Mosnang

Grundeigentümer
Nr. 2078, Strassmann Urs, Chrimberg 2578, 9607 Mosnang

Auflagefrist
23. April bis 7. Mai 2018

Grundstückübertragungen

(EV = Erwerbsdatum des Veräusserers; GE = Gesamteigentum; ME = Miteigentum)

Oberholzer Werner, Kreuzrain 1, Bütschwil, veräussert an Oberholzer Beat, Weidlistr. 17, Mosnang, das Grundstück Nr. 1790, Entschwil, Libingen, 4'443 m², fliessendes Gewässer, Wald. EV 08.11.1962.

Zivilstandsnachrichten

Geburten

27. März 2018 in Wil SG: Schneider, Peter, Sohn des Schneider, Wendelin Johann, von Mels-Weisstannen SG und der Schneider geb. Bürkli, Bernadette, von Untervaz GR, wohnhaft in Dreien, Tobelacker 2510

---

3. April 2018 in Wil SG: Breitenmoser, Max Anton, Sohn des Breitenmoser, Ralf, von Mosnang und der Breitenmoser geb. Pflugfelder, Katharina Julia, von Deutschland, wohnhaft in Libingen, Dorf 23

Veranstaltungen / Termine

Freitag, 20. April, 15.00 Uhr
Eltern-Kindertreff, Chrabbelgruppe Bütschwil/Mosnang
Hofwiesen 1, 9606 Bütschwil

Samstag, 21. April, 11.30 Uhr
Ziegenschau Libingen, Ziegenzuchtverein Libingen und Umgebung
Schauplatz beim Mehrzweckgebäude Libingen

Samstag, 21. April, 20.00 Uhr
Unterhaltungsabend, Bergsonnechörli Mosnang
Oberstufenzentrum Mosnang

Sonntag, 22. April
Ende Frühlingsferien, Schule Mosnang

Montag, 23. April, 20.00 Uhr
2. Übung, Feuerwehr Mosnang
Depot Mosnang

Dienstag, 24. April, 19.30 Uhr
Referat «Selber bestimmen»,
Frauengemeinschaft Mosnang
Pfarreiheim Mosnang

Mittwoch, 25. April, 09.00 Uhr
Jahrmarkt, OK Markt Mosnang

Donnerstag, 26. April, 20.00 Uhr
Generalversammlung, Konsumgenossenschaft Libingen
Restaurant Rössli, Libingen

Freitag, 27. April, 18.00 Uhr
Generalversammlung, Clientis Bank Toggenburg
Mehrzweckgebäude Ifang, Bazenheid

Freitag, 27. April, 18.30 Uhr
Spielabend, Ludothek Bütschwil

Samstag, 28. April, 08.30 Uhr
Altpapiersammlung Mühlrüti, Jugi Mühlrüti

Samstag, 28. April, 09.30 Uhr
Büchercafé-Neuheitenausstellung, Bibliothek Mosnang

Samstag, 28. April, 20.00 Uhr
Unterhaltungsabend, Musikgesellschaft Mosnang
Oberstufenzentrum Mosnang

Montag, 30. April, 20.00 Uhr
3. Übung, Feuerwehr Mosnang
Depot Mosnang

Generalversammlung

Unser Hauptsitz und unsere Geschäftsstellen bleiben am

Freitag, 27. April 2018, den ganzen Nachmittag geschlossen.

Hauptsitz
Kirchberg

Geschäftsstellen
Bazenheid
Mosnang

Beratungsstandort
Wattwil

cbt.clientis.ch

Clientis
Bank Toggenburg

Unterhaltungsabend
der Musikgesellschaft Mosnang
Leitung: Lorenz Halter
28. April 2018 20.00 Uhr
OSZ Mosnang
Nachtessen ab 18.30 Uhr
Platzreservation: 079 271 38 62
Bar, Tombola
Stimmung und Tanz mit:
ANIMUS
www.mgmosnang.ch

Neueröffnung Meiersalp

28. April 2018

Es freuen sich Moni und Beni Imhasly

Gesucht freiwillige Helfer für die Meiersalp
Telefon 079 932 87 47

Mittwoch, 2. Mai, 19.30 Uhr
Infoabend Jungbläserkurse, Musikgesellschaft Mosnang
Kronenscheune

Freitag, 4. Mai, 15.00 Uhr
Eltern-Kindertreff, Chrabbelgruppe Bütschwil/Mosnang
Hofwiesen 1, 9606 Bütschwil

Samstag, 5. Mai, 14.00 Uhr
Hulftegg Stafette, Sportclub Hulftegg
Mühlrüti

Samstag und Sonntag, 5. und 6. Mai
Maifest, IG Libingen

Weitere Informationen

Jahrmarkt

Die Büros der Gemeindeverwaltung Mosnang sind am

Mittwoch, 25. April 2018 **ab 16.00 Uhr**

geschlossen. Wir sind gerne am 26. April 2018 zu den ordentlichen Büroöffnungszeiten wieder für Sie da. Bei Todesfällen oder in dringenden Angelegenheiten wenden Sie sich bitte an 079 874 05 83. Besten Dank für Ihr Verständnis.

Zu vermieten ab 1. Juni 2018

Teilrenovierte 5-Zimmer-Wohnung im OG

mit Balkon, im Grund 1, 9607 Mosnang
Mietzins Fr. 850.00, Garage Fr. 80.00,
Heiz- und Nebenkosten pauschal Fr. 150.00.
Genossenschaft Pro Mosnang
Hans Wohlgensinger, Tel. 079 811 91 91

ZZV Libingen und Umgebung

Einladung zur
Ziegenschau
in Libingen

Diese findet statt am **Samstag, 21. April 2018**
Beginn 12 Uhr, Auffuhr ab 11.30 Uhr

Der Schauplatz ist beim Mehrzweckgebäude Libingen.

Eine Festwirtschaft ist vorhanden.

Freundlich lädt ein Ziegenzuchtverein Libingen

Impressum

Amtliches Publikationsorgan der Gemeinde Mosnang
erscheint alle zwei Wochen

Nächste Ausgabe: Freitag, 4. Mai 2018
Einsendeschluss: Montag, 30. April 2018, 08.00 Uhr

Telefon 071 982 70 70 | Fax 071 982 70 71
aktuell@mosnang.ch | www.mosnang.ch

mosnang
dreien libingen mühlrüti
OK Markt

Frühlings-Markt in Mosnang

Mittwoch, 25. April 2018
Marktzeit: 9.00 bis 17.30 Uhr

Über 70 attraktive Jahrmarktstände

Kinderkarussell, Hüpfburg (Wetterbestimmt)

Landmaschinen-Oldtimerausstellung und Viehmarkt
beim Restaurant Krone im Unterdorf

Durchfahrt Dorfzentrum gesperrt von
8.00 bis 19.00 Uhr

Bitte Postautokurse-Sonderregelung beachten!

Bis bald …. am Markt in Mosnang OK Markt

Maifest Libingen

5./6. Mai 2018

Samstag, 5. Mai 2018

19.00 Türöffnung und Nachtessen

20.00 Musik, Tanz und Spass mit
«Die Runden Oberkrainer»
aus Slowenien

Einlagen mit **Echo vom Älplispitz**

Barbetrieb mit **DJ Prügeli**

Sonntag, 6. Mai 2018

10.00 Heilige Messe in der Kirche mit dem
St. Galler Chäserchörli

Anschliessend Frühschoppen mit
«Die Runden Oberkrainer»

Freundlich lädt ein IG Libingen

Neue Jungbläserkurse

Musikgesellschaft 9607 Mosnang
Gegründet 1828

für alle Interessierten ab der 3. Klasse

Klarinette, Saxophon und Schlagzeug

Beginn August 2018

Infoabend:
Mittwoch, den **2. Mai 2018** um **19.30 Uhr**
im Probelokal (Kronenscheune)

Anmeldung und Nachfrage:

Marcel Bürge: Tel.071 983 30 92
E-Mail: marcelbuerge@yahoo.de

Besuchen Sie uns online: mosnang.ch